



Landkreis Rostock  
- Der Landrat -  
Kataster- und Vermessungsamt

August-Bebel-Str. 3  
18209 Bad Doberan

*BA 13.04.21*  
**Auszug aus dem**  
**Liegenschaftskataster**  
*TOP 57.*

Liegenschaftskarte MV 1:1000

Erstellt am 26.08.2020

Gemarkung: Müritz (13 2301)  
Flur: 1  
Flurstück: 47/18,46/9

Gemeinde: Graal-Müritz (13 0 72 036)  
Landkreis Rostock  
Lage: Am Tannenhof 2

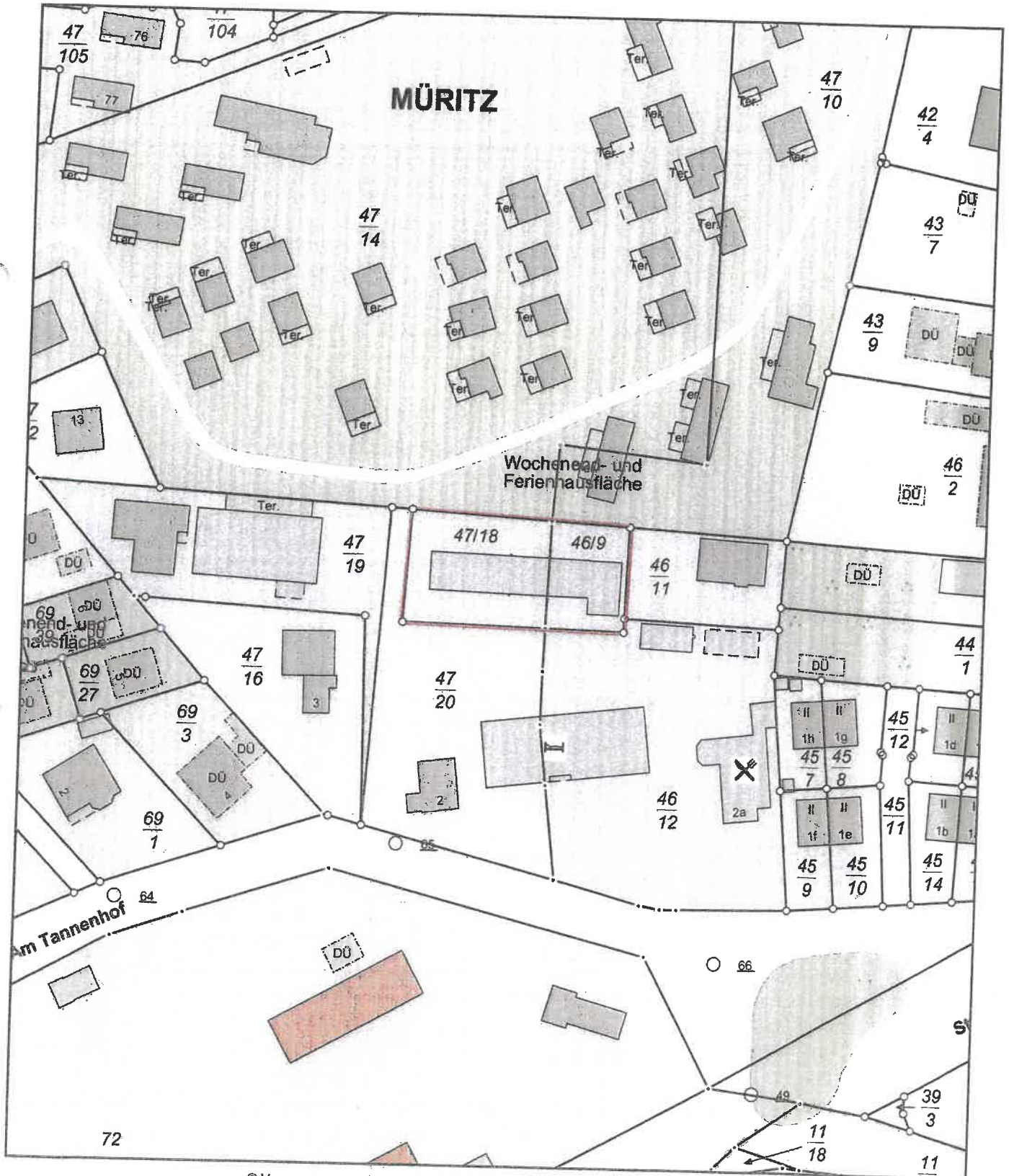

0 10 20 30 Meter

Maßstab 1:1000

© Vermessungs- und Geoinformationsbehörden Mecklenburg-Vorpommern  
Vervielfältigung, Weiterverarbeitung, Umwandlung, Weitergabe an Dritte oder Veröffentlichung bedarf der Zustimmung  
der zuständigen Vermessungs- und Geoinformationsbehörde. Davon ausgenommen sind Verwendungen zu  
innerdienstlichen Zwecken oder zum eigenen, nicht gewerblichen Gebrauch (§ 34 Abs. 1 GeoVermG M-V).

Abstandsflächen

47  
14

47  
10

47  
19

47/18

46  
11

46/9

47  
20

46  
10

47  
16

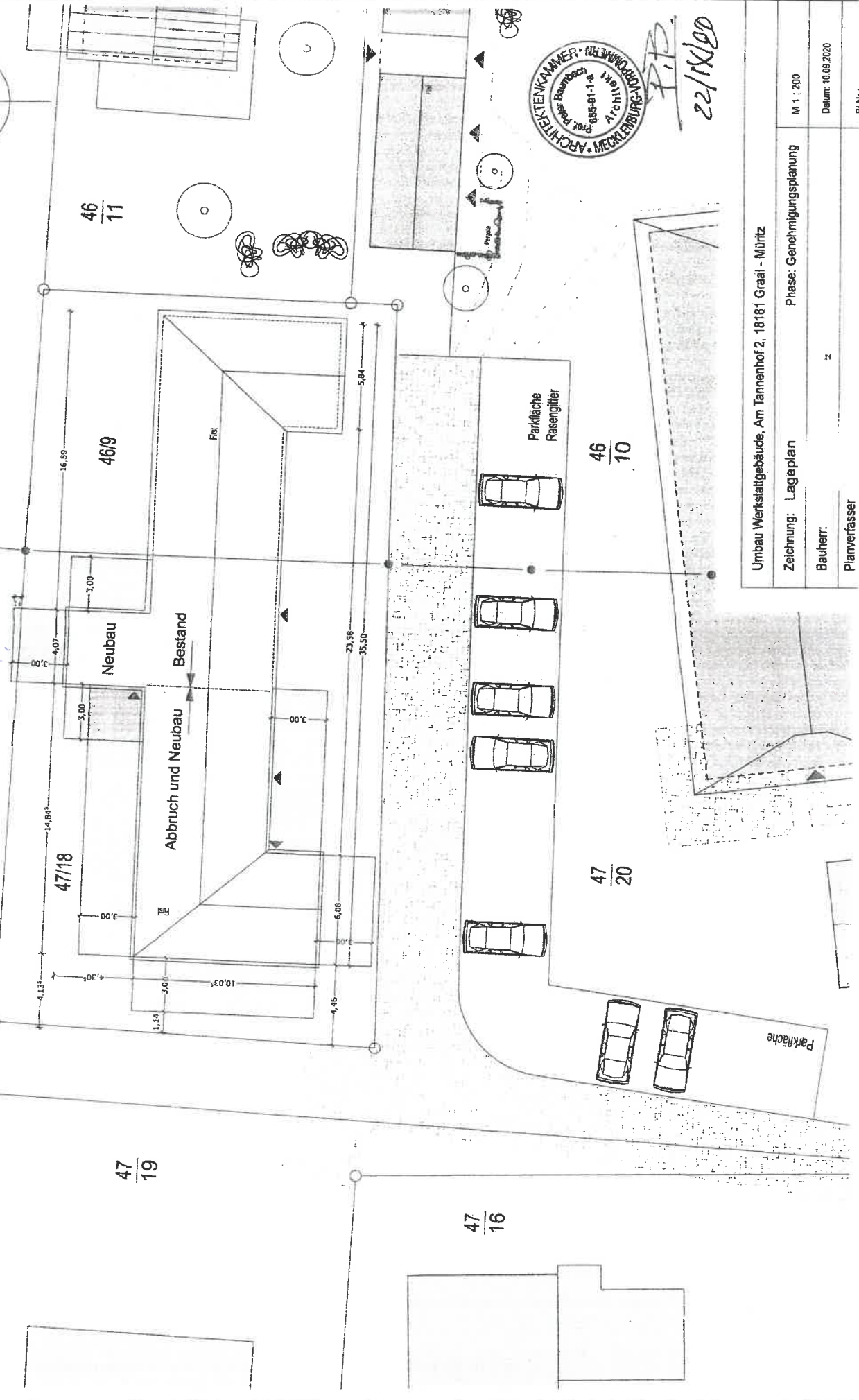

22/11/20

Umbau Werkstattgebäude, Am Tannenhof 2, 18181 Graal - Mütznitz

Zeichnung: Lageplan Phase: Genehmigungsplanung

Bauherr: z M 1:200 Datum: 10.09.2020

Planverfasser

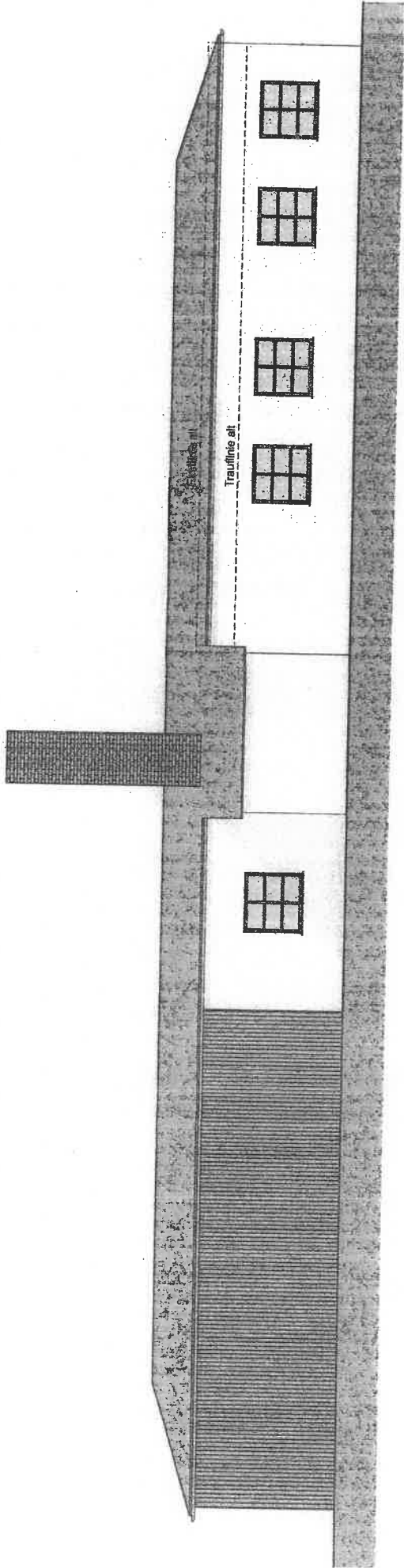

Ansicht von Norden

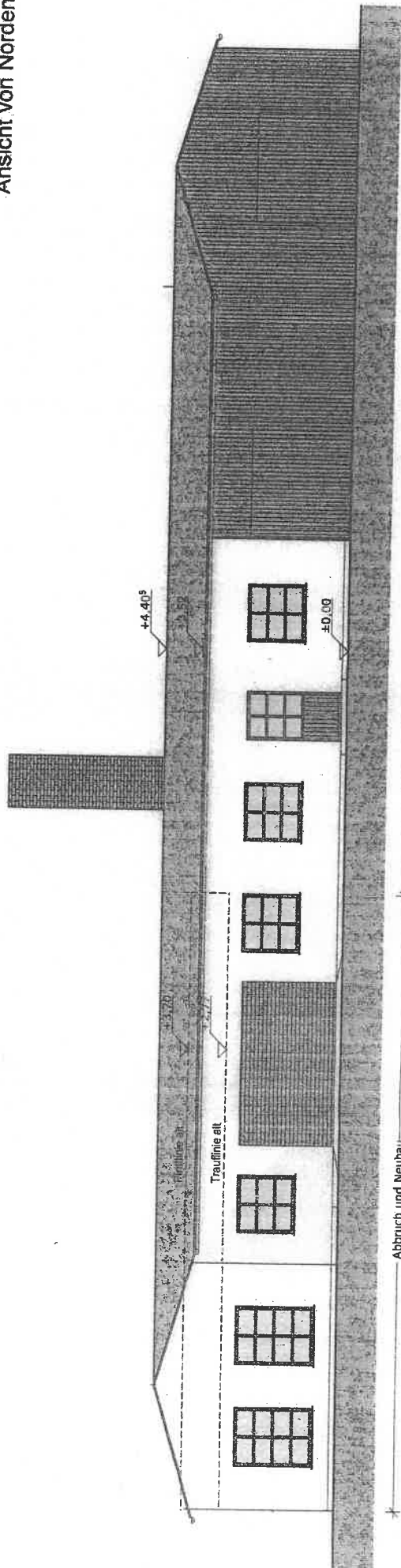

Ansicht von Süden



Umbau Werkstattgebäude, Am Tannenhof 2, 18181 Graal - Mütitz

Zeichnung: Ansichten Phase: Genehmigungsplanung

Bauherr: / M 1:100 Datum: 10.09.2020

Planverfasser: DI Nr.:



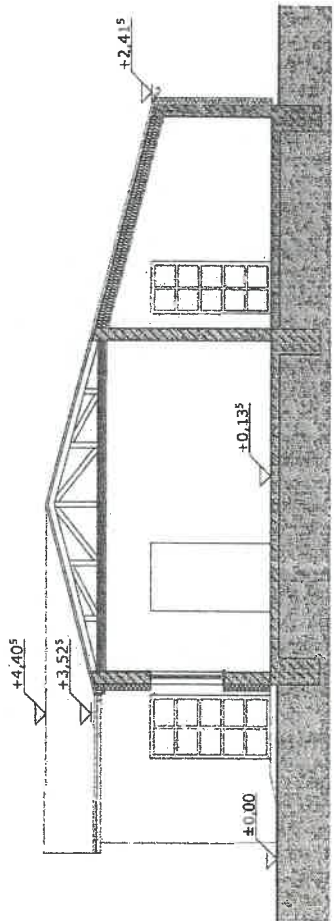

Schnitt A - A

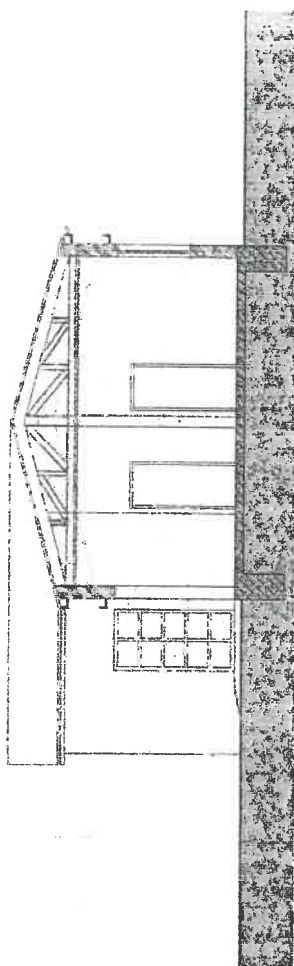

Schnitt B - B

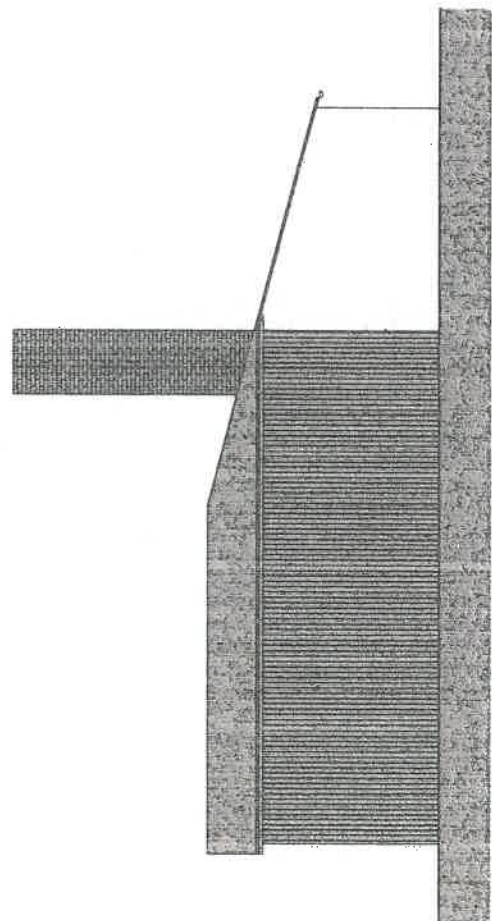

Ansicht von Westen

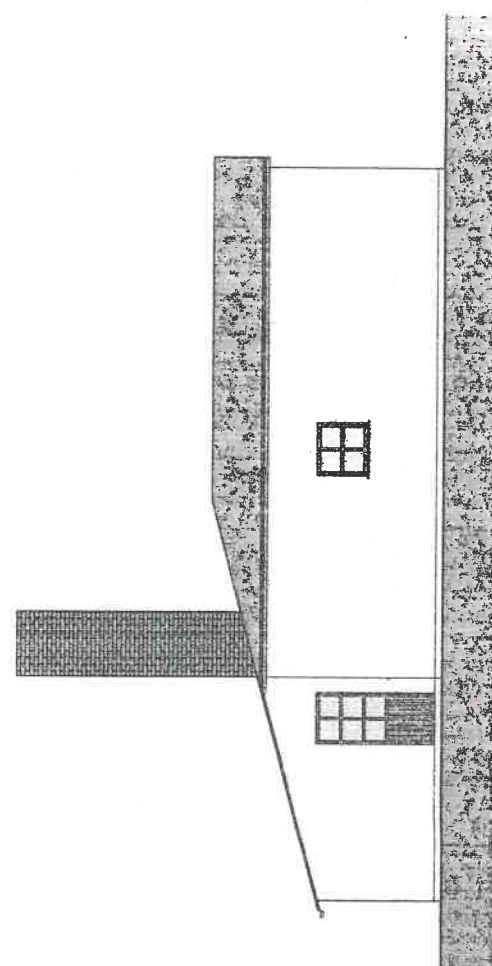

Ansicht von Osten

Neubau  
Abbruch



Umbau Werkstattgebäude, Am Tannenhof 2, 18181 Graal - Müritz

Zeichnung: Ansichten, Schnitte Phase: Genehmigungsplanung M 1:100

Bauherr:

Datum: 10.09.2020

Planverfasser

Bl.Nr.:

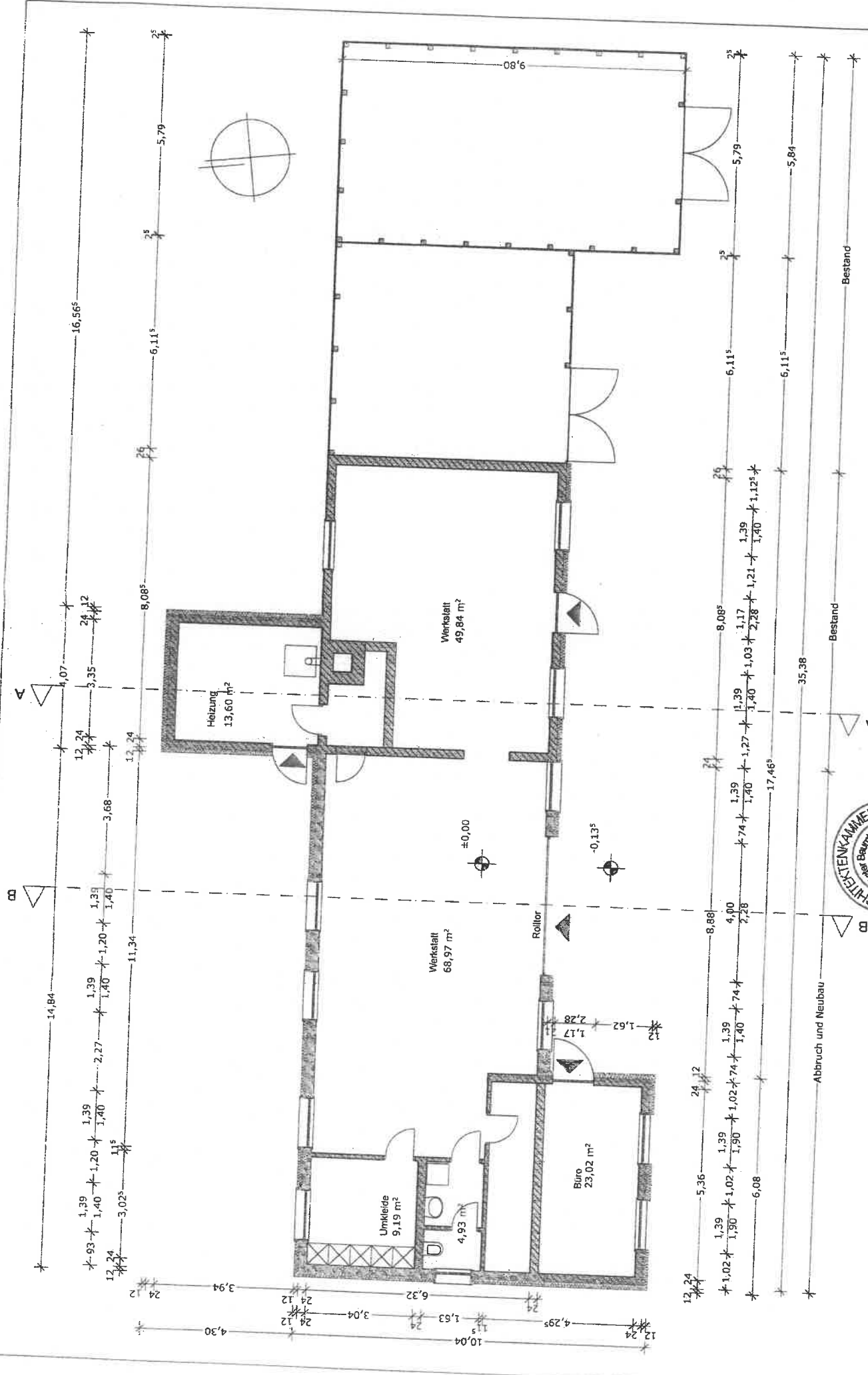

Umbau Werkstattgebäude, Am Tannenhof 2, 18181 Graal - Mütitz	
Zeichnung: Grundriss	Phase: Genehmigungsplanung
Bauherr:	M 1:100
Planverfasser	Bermt
Datum: 10.09.2020	



Neubau  
Abbruch

Bestand  
Abbruch und Neubau  
Bestand

P.B.  
22/18/20

